令和７年度

西新井町自治会

定期総会資料

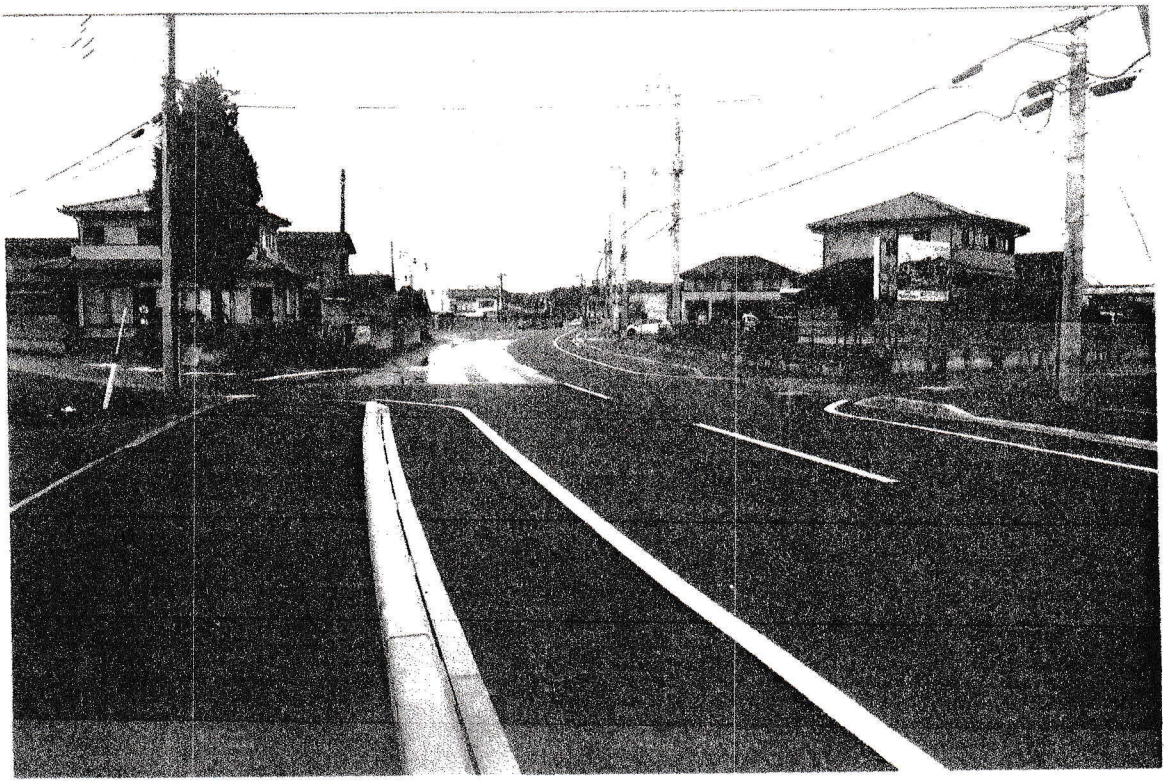

４月２０日（日）

西新井町自治会館

次　　第

1　開会の言葉（司会）

2　自治会長挨拶

3　議長選出について

4　議事

（1）令和６年度事業報告

（2）令和６年度一般会計報告

（3）令和６年度会計監査報告

（4）令和７年度事業計画（案）

（5）令和７年度予算（案）

（6）新役員（代議員）・新隣組長について

（7）その他

議事終了（議長挨拶・降壇）

5　連絡事項

6　閉会の言葉

令和6年度　自治会事業　並びに　活動報告

令和6年3月

月	日	内　　容
4	7	役員、隣組長会議
	14	定期総会
	21	役員、新隣組長会議
	22	町内除草剤散布
5	2	三役会議
	11	自治会費集約　前期分
	12	〃
	26	第2回　役員・隣組長会議
	29	町内除草剤散布
	30	三栗谷用水橋舗装工事（足利市河川道路管理事務
6	15	納涼祭費集約
	16	〃
	30	堀込2丁目藤田様　枝切り（有志4名）
7	13	第3回　役員・隣組長会議
	19	町内除草剤散布
	23	駐車場（須永　康之様宅）枝切り
	27	納涼祭
8	7	夕立（ゲリラ豪雨）アキレス駐車場道路冠水
	9	敬老会打ち合わせ（三役・民生委員・女性防火）
	17	第4回 役員・隣組長会議
	25	資源物回収　協力者39名　　104,769円
	31	敬老会記念品配布（127名）三役・民生委員・女性防火
9	8	敬老会式典　25名参加　お手伝い29名
	14	第5回　役員・隣組長会議
	18	町内除草剤散布
	23	桜の木最後の4本伐採（三栗谷用水）

月	日	内　　容
10	6	体育祭
	12	第6回役員・隣組長会議
	16	8隣組・9隣組の2ヶ所　防犯灯設置
11	3	文化祭　作品133点（保育所園児20点）
	〃	かまど一式　須永　居之吉様より　寄贈
	16	第7回役員・隣組長会議・自治会費後期分納入
	24	資源物回収　協力者44名　￥92,428円
12	8	町内一斉清掃、自治会館大掃除、三役会議
	11	防犯部20時～巡回　2月22日迄
	12	カーブミラー清掃（交通部）
	18	ゴミステーション清掃（クリーンリーダー）
	22	三役会議
1	11	新年会　59名参加
2	16	防災訓練　51名参加
3	12	8隣組　側溝がたどめ補修工事
	30	会計監査

西新井町自治会　会計報告書
令和6年度決算及び令和7年度予算案

令和7年3月30日現在

自治会長　石川　昭
会　計　　村上　寛明

	NO.	科　目	令和6年度予算	決　算　額	差（予算－決算）	令和7年度予算案	記　事
収入の部	収1	繰　越　金（一般）	2,036,443	2,036,443		2,078,989	
	収2	自　治　会　費	3,080,000	3,085,839		3,100,000	見込み額
	収3	交付金・雑収入	450,000	475,444		450,000	見込み額
		収　入　計	5,566,443	5,597,726	−31,283	5,628,989	

	NO.	科　目	令和6年度予算	決　算　額	差（予算－決算）	令和7年度予算案	記　事
支出の部	1	会議費	60,000	33,490	26,510	50,000	−10千円
	2	消耗品費	85,000	83,144	1,856	85,000	
	3	環境整備費	35,000	32,693	2,307	35,000	
	4	渉外費	50,000	50,000	0	50,000	
	5	慶弔費	15,000	10,000	5,000	15,000	
	6	研修費	40,000	40,000	0	40,000	
	7	福祉関連費	15,000	17,332	−2,332	17,500	＋ 2.5千円
	8	広報関連費	10,400	10,400	0	10,400	
	9	街灯関連費	180,000	276,325	−96,325	250,000	4月引落し　＋70千円
	10	体育祭費	100,000	76,214	23,786	100,000	
	11	文化祭費	70,000	57,505	12,495	70,000	
	12	自治会活動保険	73,000	73,290	−290	74,000	＋ 1千円
	13	日赤活動資金・共同募金	120,000	120,000	0	120,000	
	14	子ども館・コミュニティ分担金	6,200	6,000	200	6,200	
	15	山辺地区自治会分担金	58,600	58,600	0	58,600	
	16	山辺地区体育祭分担金	26,000	25,940	60	26,000	
	17	山辺地区スポーツ協会分担金	26,000	25,940	60	26,000	
	18	山辺消防分担金	34,500	34,240	260	34,500	
	19	自治会館運営費助成金	200,000	200,000	0	200,000	
	20	青少年育成会助成金	70,000	70,000	0	70,000	
	21	P. T. A助成金	7,000	7,000	0	7,000	
	22	体育部助成金	42,000	42,000	0	42,000	
	23	文化部助成金	28,000	28,000	0	28,000	
	24	ひまわり会助成金	42,000	42,000	0	42,000	
	25	女性部助成金	0	0	0	0	
	26	交通部助成金	20,000	20,000	0	20,000	
	27	防犯部助成金	15,000	15,000	0	15,000	
	28	防災部助成金	24,000	24,000	0	24,000	
	29	女性防火クラブ助成金	20,000	20,000	0	20,000	
	30	石上神社返済金	100,000	100,000	0	100,000	
	31	足利市返済金	1,670,000	1,670,000	0	1,670,000	
	32	敬老会補助金	100,000	82,098	17,902	100,000	
	33	新年会補助金	20,000	40,176	−20,176	20,000	
	34	定期総会費	25,000	22,500	2,500	25,000	
	35	予備費	142,300	104,850	37,450	110,000	−32.3千円
	36				0		
	37	支　出　計	3,530,000	3,518,737	11,263	3,561,200	
	38	収　支　合　計	2,036,443	2,078,989	⇦ 次年度繰越金	2,067,789	

会計監査報告書　　西新井町自治会　定期総会　　殿

令和7年　3月 30日　自治会館に於いて、収入、支出証拠書類を厳正に監査の結果、誤りのないことを報告します。

令和　7年　3月 30日　　会計監査　　吉田　勝治
須永　浩先

現在の残高内訳	
現　　金	0
普通預金	2,078,989
納涼祭繰越金	13,754
会館積立金	1,330,000
預貯金残高	3,422,743

令和6年度　特別会計報告書

令和7年　3月30日　現在

自治会長　石川昭弘

会　計　　村上寛明

			科　目	予　算	決　算	記　事
納涼祭費	収入	収1	繰越金	131,430	131,430	
		収2	寄付金	410,000	405,000	福引抽選券数
		収3	祝い金	78,000	87,000	
		収4	雑収入			
			計	619,430	623,430	
	支出	1	経　費	15,000	4,730	事務費、コピー
		2	景品費	300,000	274,779	
		3	電気・音響費	50,000	50,000	
		4	接待・食料費	100,000	108,364	接待費、弁当、慰労会　等
		5	特別招待費	50,000	30,000	芸能人等
		6	諸費用	20,000	18,782	謝礼等
		7	予備費	50,000	123,021	投光器、舞台照明等
			計	585,000	609,676	
			繰越金	34,430	13,754	

			科　目	予　算	決　算	記　事
敬老会費	収入	収1	自治会助成金	100,000	82,098	
		収2	祝い金		120,650	127名×950円
		収3	その他		0	
		収4				
			計		202,748	
	支出	1	経　費		8,800	昼食代(弁当)
		2	記念品		119,313	未加入者2名分含む
		3	宴会費		62,305	お寿司セット、オードブル等
		4	諸費用		12,330	謝礼(4台分)、写真代
			計		202,748	
			繰越金		0	

			科　目	予　算	決　算	記　事
新年会費	収入	収1	自治会助成金	20,000	40,176	
		収2	会　費		78,000	1500円×52名＝78000円
		収3	会費2（来賓）		27,000	5000円3名、3000円4名
			計		145,176	
	支出	1	経　費		818	
		2	食料費		31,938	飲物、つまみ等
		3	料　理		94,500	仕出し弁当
		4	諸費用		17,920	景品
						寄附　日本酒（石川様・加藤様・山同様）
			計		145,176	
			繰越金		0	

会計監査報告書　　西新井町自治会　定期総会　殿

令和7年　3月30日　自治会館に於いて、収支、支出証拠書類を厳正に監査の結果、誤りのない事を報告します。

令和7年　3月30日

西新井町自治会

会計監査　　吉田　勝治

須永　浩先

令和6年度　新自治会館建設資金会計報告

令和　7 年 3月30日現在　　会 計　　鳥羽 正之

		科　　目	予 算	決 算	摘　　要
収入	1	繰越金		6,766,932	
	2	利息（令和6年度）		3,548	
		以下余白			
		合　　計		6,770,480	

		科　　目	予 算	決 算	摘　　要
支出		以下余白			
		合　　計		－	

残　高		6,770,480	次年度繰越金

残高明細

定期預金	
普通預金	6,770,480

会計監査報告書　　西新井町自治会　定期総会　殿

令和7年3月30日 自治会館に於いて、収入、支出証拠書類を厳正に監査の結果、誤りの無い事を報告します。

令和 7 年 3 月 30 日　　会計監査　　吉田 勝治

須永 浩先

令和6年度　自治会館運営費　会計監査報告書

令和7年 3月31日現在　　会計担当　須永 進

		科目	予算	決算	摘要
収入	1	前年度繰越金	149,000	149,000	
	2	自治会館運営費補助	200,000	200,000	
	3	自治会館使用料(部内)	23,000	23,000	
	4	自治会館使用料(部外)	0	0	
	5	雑収入	0	95	
	6	以下余白			
		合計	372,000	372,095	

		科目	予算	決算	摘要
支出	1	JA火災共済保険金	67,200	58,590	
	2	電気料金	120,000	133,375	
	3	水道代金	20,000	16,040	
	4	灯油代	6,000	0	
	5	消耗品、除菌用品	6,000	11,814	
	6	予備費	6,000	0	
	7	修繕費			
	8	自治会館備品		56,100	自治会館の鍵
		合計	225,200	275,919	

残高	-	96,176	次年度繰越金

会計監査報告書　　西新井町自治会　総会　殿

令和7年 3月　31日　自治会館に於いて、収入、支出証拠書類を厳正に監査の結果、誤りのない事を報告します。

令和7年 3月 31日

西新井町自治会
会計監査　須永 浩先

吉田 勝治

令和７年度　西新井町自治会　事業計画（案）

月	日	事　業　内　容
4	２０日（日）	令和７年度　定期総会
4	２７日（日）	新役員・新隣組長会議
5	１０日（土）１１日（日）	自治会費　前期分集約日
6	１４日（土）１５日（日）	納涼祭寄附金　集約日
7	２６日（土）	西新井町　納涼祭
8	３１日（日）	資源物回収（１回目）
9	０７日（日）	西新井町・敬老会
１０	０５日（日）	山辺地区　体育祭
１１	０１日（土）０２日（日）	西新井町　文化祭
１１	１６日（日）	自治会費　後期分集約日
１１	３０日（日）	資源物回収（２回目）
１２	１４日（日）	町内一斉清掃・自治会館清掃
1	１０日（土）	自治会新年会
3	２９日（日）	会計監査

令和８年度　西新井町自治会　事業計画（案）

4	5日（日）	令和７年度役員・隣組長会議
4	１２日（日）	令和８年度　定期総会