

足利市生涯学習啓発キャッチコピー「今日の学びが 明日への力」

回覧 令和8年1月号 発行：山辺公民館 山辺公民館だより 住所：堀込町 2843 TEL：71-0628 MAIL:ymb-k@city.ashikaga.lg.jp

明けましておめでとうございます

旧年中は、公民館事業にご参加、ご協力を賜り厚くお礼申し上げます。
本年も地域の皆様に信頼され、親しまれる公民館となるよう、
より一層努力して参ります。
どうぞよろしくお願いいたします。

山辺公民館 職員一同

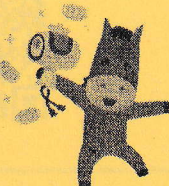

放送大学栃木学習センター 足利学舎

放送大学公開講演会・大学説明会

放送大学はテレビ・ラジオ・インターネットを使って自宅で学べる正規の大学です。

【日時】令和8(2026)年1月31日(土) 午後1時30分～4時

【場所】マルニ額縁 生涯学習センター302号室

【定員】50名(先着順) 【参加費】無料

【内容】公開講演会：雑談力を高めよう！(雑談について雑談する！)

【講師】宇都宮大学工学部附属ものづくり創成工学センター

副センター長・准教授 渡邊 信一さん

講演会後、放送大学担当者による大学説明会

【申込】1/5(月)からオンライン申請システムまたは電話(43-1311)

※個別相談会は実施しません。個別相談は随時実施しますので、同大学栃木学習センターへお問い合わせください。



★★★ 放送大学に興味のある方はぜひお気軽にご参加ください！！ ★★★

1才から5才のお子様をお持ちで
働きたいお母様を募集しております。
子供は児童育成協会承認事業所保育事業
(企業主導型保育施設)で預かり働いて
いただきます。出社時に子供を預け
退社時に一緒に帰れます。

株式会社HSC 高齢者介護福祉施設 ひまわり

☎0284-91-2601(代)

〒326-0012 足利市大久保町754-1

老後資金の不安解消します！

- 自分が年金いくらもらえるか知りたい
- 実際、自分が老後いくら必要か知りたい
- 今の貯蓄額で将来大丈夫？
- iDeCo(イデコ)、NISAの活用術
- インフレ時代を生き抜くためには
- 賢く節税対策



相談
無料

1人1人のご要望に合わせた老後プラン提案します
お気軽にご相談下さい

☪ 木村年金資産形成事務所
ファイナンシャルプランナー 木村 知秋

☎090-4966-9739
足利市中川町3710-6 ✉kimura@nenkinsisan.com

今月は 市県民税・森林環境税第4期／国民健康保険税第7期 の納期です。
納期内納付(1月5日まで)にご協力をよろしくお願いいたします。

令和 8 年 5 月～令和 9 年 4 月分の 公民館だより等有料広告の募集を開始します！

募集期間：令和 8 年 1 月 5 日(月)～1 月 23 日(金)

※募集期間終了後も空き枠随時受け付けます。

料金：令和 8 年 5 月分の申込から助戸・毛野・山辺・北郷・御厨公民館は
1 枠 3,300 円/月、その他各館は 1 枠 2,200 円/月となります。

・・・・・・・・・・詳細は市ホームページにて・・・・・・・・・・



← スマホから読み取れます！

※募集枠を超えた場合は、「1.市内に事業所
を有するもの、2.掲載期間の長いもの」の
順序で決定し、それでも決定できない場合
は抽選となります。

生涯学習課
社会教育担当
43-1312

南小学校2年生公民館見学

南小学校の2年生が、11月28日(金)に山辺公民館に施設見学
に来ました。まず、館長が公民館の役割や事業内容について説明を行
いました。児童からは、一日の利用者数や公民館の利用内容などにっ
いて、活発に質問がありました。その後、2班に分かれて事務室、会
議室、図書コーナーなどを見学しました。

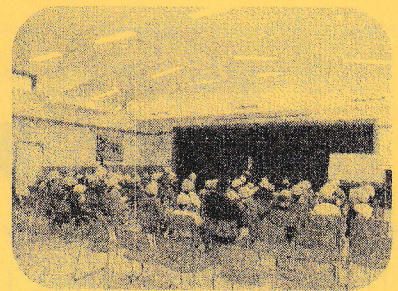

サークル会員大募集！

お問い合わせは山辺公民館まで

『コール・さざなみ』

【内容】文化協会チャリティの集い。山辺地区
文化祭、市民音楽祭参加、他
【場所】別館ホール 【会費】月 3,000 円
【日時】毎週金曜日 13:30～15:30
【紹介文】初めは難しかった曲もいつの間にか美し
いハーモニーが生まれてくる。そんな楽しい
練習を続けて今年三十二周年を迎えました。

『童謡を楽しむ会』

【内容】教室で四季折々の歌をうたうこと。
【場所】別館ホール
【会費】月 1,000 円 入会費 1,000 円
【日時】第1・3水曜日 13:30～15:00
【紹介文】このサークルは、歌を歌うことが好きな
人の集まりです。歌の中で季節を感じます。
講師を囲み会食等をし親睦を図ります。

『フレッシュアップクラブ』

【内容】ピラティス・エアロビクスを通して、
筋力をつけ、体力をつける。
【場所】別館ホール 【会費】月 3,000 円
【日時】毎週水曜日 19:00～21:00
【紹介文】男女年齢を問わず参加者大募集です。片
方の参加でも OK！健康と仲間と一緒に作りま
せんか。

移動図書館ともしび号 1 月の巡回予定

9 日(金)14:30～16:00 山辺公民館
11 日(日)10:00～10:50 ヨークベニマル足利店(朝倉町)
16:00～16:30 デイサービス
ひなたぼっこ前(借宿町)
14 日(水)15:00～16:00 八幡町 1 丁目自治会館
15 日(木)10:00～10:40 みなみ保育所駐車場
11:00～11:30 堀里南公園
13:30～14:00 堀込町 1 丁目自治会館
14:30～14:50 中川町自治会館
20 日(火)11:00～11:40 田中町連合自治会館