

回覧 令和8年5月号 山辺公民館だより

発行：山辺公民館
住所：堀込町 2843
TEL：71-0628
MAIL:ymb-k@city.ashikaga.lg.jp

募集します!!令和8年度 足利市生涯学習奨励賞の候補者

10年以上の長期にわたり、市民の模範となるボランティア活動やスポーツ活動、学習活動などの生涯学習活動を実践している方や団体を顕彰する「生涯学習奨励賞」の候補者を募集しています。

募集期間 令和8年5月1日（金）～5月29日（金）

応募方法 推薦書と活動が分かる写真5枚程度を足利市生涯学習課

（マルニ額縁 生涯学習センター内）へ持参または郵送してください。

※自薦・他薦を問いません。

※推薦書は各公民館、生涯学習課、市ホームページで入手可。

審査・表彰 選考委員会で審査選考を行い、足利市教育文化振興大会で表彰します。

過去の受賞者・団体の例

- ・各種講座、地域の自主的な活動の育成等の指導で貢献のある方
- ・自主的に学習を継続しているグループ
- ・スポーツ・レクリエーションの実践グループ
- ・福祉等のボランティアで活躍しているグループ



【お問い合わせ】生涯学習課 生涯学習推進担当 足利市相生町1-1 TEL 43-1311

有料広告欄 足利市では財源確保のために有料広告を掲載しています。広告内容については、市が保証・推奨するものではありません。

剣道 入門者募集

その一振りが心と体を強くする



剣道に興味のある方 初心者から高齢者

場所 山辺中学校 武道場

稽古日 毎週月曜日 午後7時30分～

申込先 山辺剣道クラブ

鳥田 ☎080-1023-6781

広告募集中!

「公民館だよりと公民館内」に求人や会社のPR、イベント等の広告を掲載できます。

※詳細は生涯学習課ホームページをご覧ください。

令和8年度 おとな学級のご案内

今年度のおとな学級は以下のとおり開催予定です。学習内容や申込方法は、6月号の公民館だよりでお知らせします。たくさんの方のご参加をお待ちしています。

開催時期	学級名	対象者
6月～1月	山辺おとな学級	山辺・矢場川地区に 在住の成人の方
	田中おとな学級	田中町およびその近隣に 在住の成人の方

※今年度より、「山辺寿大学」と「山辺かがやき教養学級」は統合し、「山辺おとな学級」として実施いたします。また、「田中シルバーセミナー」は「田中おとな学級」に名称を変更いたしました。これに伴い、両学級ともに対象者が変更となりました。

移動図書館ともしび号5月の巡回予定

- 10日(日) 10:00～10:50 ヨークベニマル足利店(朝倉町)
- 16:00～16:30 ティサービスひなたぼっこ前(借宿町)
- 15日(金) 14:30～16:00 山辺公民館
- 20日(水) 15:00～16:00 八幡町1丁目自治会館
- 21日(木) 10:00～10:40 みなみ保育所駐車場
- 11:00～11:30 堀里南公園
- 13:40～14:20 堀込町1丁目自治会館

ともしび号

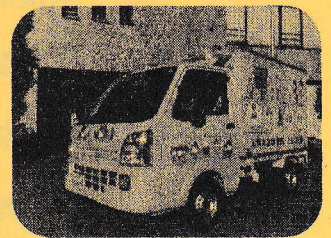

※令和8年度より、「田中町連合自治会館」および「中川町自治会館」への巡回はなくなりました。

サークル会員大募集！お問合せは山辺公民館まで

「オルオルフラサークル」

【内容】フラダンスの基本を学び曲に合わせた踊りを習得する。

【場所】別館ホール

【日時】第2・3・4水曜日
午前10時～11時

【会費】月2,000円

【紹介文】聴き慣れない曲もいつの間にか踊れて楽しく練習を続けて今年で二十周年を迎えます。

「パッチワークサークル」

【内容】古布を利用して小物作りをリメイクしています。

【場所】第1会議室

【日時】第1・3月曜日
午後1時30分～3時30分

【会費】年1,000円

【紹介文】大事にしていた洋服、自分の子供の洋服等を捨てずに利用して、手提げ小物の袋等を作っては、如何でしょう。

今月は **軽自動車税** の納期です。

納期内納付(6月1日まで)にご協力をよろしくお願いいたします。

