

回覧 令和8年2月号 発行：山辺公民館 山辺公民館だより 住所：堀込町 2843 TEL：71-0628 MAIL:ymb-k@city.ashikaga.lg.jp

令和8年山辺・矢場川地区二十歳を祝う会

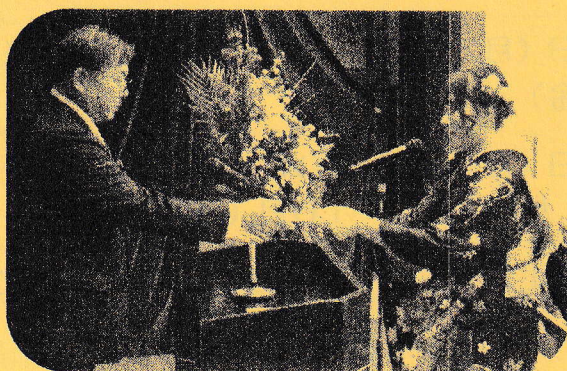
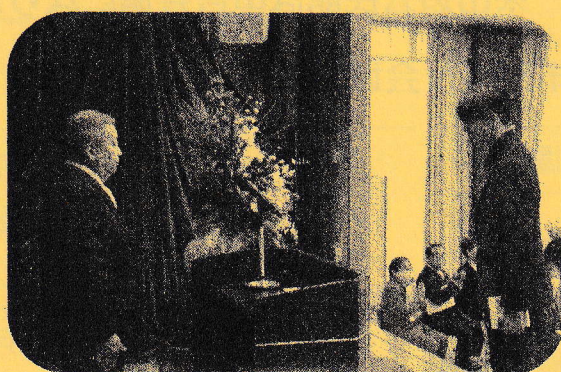

1月11日(日)、あしかがフラワーパークプラザ小ホールにおいて、「山辺・矢場川地区二十歳を祝う会」が開催されました。式典は二十歳代表の司会により厳かな雰囲気の中執り行われ、たくさんの来賓の方々からお祝いの言葉をいただきました。式典後には、いとし子連さんによる力強い和太鼓演奏を鑑賞しました。市内の式典に出席した二十歳の皆さんは1,023名で、うち山辺・矢場川地区は166名でした。また、今年も山辺中学校の2名の生徒さんに受付等のお手伝いをしていただきました。ありがとうございました。

1才から5才のお子様をお持ちで働きたいお母様を募集しております。子供は児童育成協会承認事業所保育事業(企業主導型保育施設)で預かり働いていただきます。入社時に子供を預け退社時に一緒に帰れます。

株式会社HSC 高齢者介護福祉施設 ひまわり
☎0284-91-2601(代)
〒326-0012 足利市大久保町754-1

老後資金の不安解消します！

自分が年金いくらもらえるか知りたい
実際、自分が老後いくら必要か知りたい
今の貯蓄額で将来大丈夫？
iDeCo(イデコ)、NISAの活用術
インフレ時代を生き抜くためには
賢く節税対策...



相談
無料

1人1人のご要望に合わせた老後プラン提案します
お気軽にご相談下さい



木村年金資産形成事務所

ファイナンシャルプランナー 木村 知秋

足利市中川町3710-6

☎090-4966-9739

✉kimura@nenkinsisan.com

令和8年度 市民税・県民税申告のおしらせ

今年も税申告の時期になりました。申告が必要な方につきましては申告受付会場までお越しください。申告書は郵送による提出も可能です。申告書や書き方については、市ホームページに掲載しておりますのでご利用ください。二次元コードからもアクセスできます。

山辺地区の申告会場は

あしかがフラワーパークプラザ(足利市民プラザ) 小ホール

(足利市朝倉町264 TEL72-8511) となります。



※山辺公民館は申告会場になりませんのでご注意ください。

○申告受付会場・日程

| 会場 | 受付日 |
|---------------------------------|--------------------------------------------|
| 山前公民館 | 2月16日(月)・17日(火)・18日(水)・19日(木)・20日(金) |
| 御厨公民館 | 2月24日(火)・25日(水)・26日(木)・27日(金) |
| マル二額縁生涯学習センター3階 (旧相生小学校) | 3月2日(月)・3日(火)・4日(水)・5日(木)・6日(金) |
| あしかがフラワーパークプラザ 小ホール(足利市民プラザ) | 3月9日(月)・10日(火)・11日(水)・12日(木)・13日(金)・16日(月) |

受付時間は、『午前9時30分から11時30分まで』と『午後1時から3時30分まで』です。

申告についての詳細は足利市税務課(電話20-2182)へお問い合わせください。

山辺公民館興国文庫

図書ポイントカードについて

山辺公民館では、本を借りるごとにポイントが貯まるカードを作成しています。1冊借りるごとに1ポイントで、30ポイント貯まるとお花の苗をプレゼントします。
(本返却時にポイントを押します)
ポイントカードは公民館窓口に
ありますので、ぜひご活用ください。

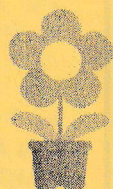

移動図書館ともしび号2月の巡回予定

6日(金)14:30~16:00 山辺公民館

8日(日)10:00~10:50 ヨークベニマル足利店(朝倉町)

16:00~16:30 デイサービス

ひなたぼっこ前(借宿町)

13日(金)15:00~16:00 八幡町1丁目自治会館

12日(木)10:00~10:40 みなみ保育所駐車場

11:00~11:30 堀里南公園

13:30~14:00 堀込町1丁目自治会館

14:30~14:50 中川町自治会館

17日(火)11:00~11:40 田中町連合自治会館

今月は 国民健康保険税 第8期 の納期です。

納期内納付(3月2日まで)にご協力をよろしくお願いいたします。